رؤية VISION 2030
المملكة العربية السعودية
KINGDOM OF SAUDI ARABIA

الجميح الخيرية
AL ALJOMAIH CHARITY

تقرير مؤسسة
آل الجميح الخيرية
2021 م

يسُـرّنا أن نضـع بيـن أيديكـم التقريـر السـنوي لعـام 1443 هـ / 2021 م لمؤسسـة آل الجميـح الخيريـة والـذي يعكـس بالأرقـام والتفاصيـل حصيلـة عـام مـن العمـل الـدؤوب لخدمـة هـذا الوطـن المعطـاء، ابتـدأت بالتخطيـط التنفيـذي للمبـادرات وفـق الخطـة الاسـتراتيجية وامتـدت مـع شـركاء النجـاح بالإشـراف والمتابعـة واختتمـت بالإنجـاز والنجـاح ولله الحمـد.

إن مؤسسـة آل الجميـح الخيريـة بدورهـا تسـعى لتحقيـق رسـالة القطـاع الثالـث التنمويـة المستدامة تحقيقاً لرؤية المملكة 2030 متكاملةً مع كافة جهات العمل الأهلي بالمملكة. سـائلين المولـى القديـر أن يجـزل الأجـر والمثوبـة لـكل مـن سـاهم فـي هـذا الخيـر والفضـل وأن يغفـر لأهـل البـذل والسـخاء الشـيخين عبدالعزيـز و محمـد العبـدالله الجميـح والشـيخ محمـد و عبدالرحمـن العبدالعزيـز الجميـح رحمهـم الله تعالـى كما نسـأله أن يحفـظ ويبارك فـي الشـيخ حمـد العبدالعزيـز الجميـح وأبنائهـم جـزاء مـا يقدمونـه ويبذلونـه .

لا شك ان العمل الخيري هو من ركائز المجتمع وهو من الاساس ما يمليه علينا ديننا، والتراحم بين افراد المجتمع لن يأتي الا بخير.

خادم الحرمين الشريفين
الملك سلمان بن عبد العزيز آل سعود
حفظه الله

إن ديننا الإسلامي الحنيف دين تكافل وتعاضد وتآزر وشريعتنا الإسلامية تؤكد على العمل الخيري

ولي العهد
صاحب السمو الملكي الأمير
محمد بن سلمان بن عبد العزيز آل سعود
حفظه الله

للقطاع غير الربحي أهمية عالية، فهو أحد الممكنات لمستهدفات رؤية المملكة 2030 ، ولدينا 4 أهداف في برنامج التحول الوطني، أطلقنا لها مبادرة لدعم نمو وتوسع أعمال القطاع غير الربحي وجميع مؤشراتها تسير على المسار الصحيح.

وزير الموارد البشرية والتنمية الاجتماعية
م. أحمد بن سليمان الراجحي

المؤسسون

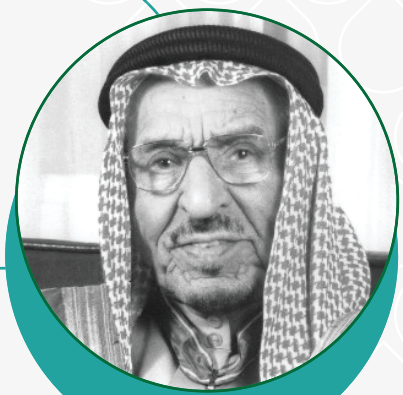

الشيخ
محمد العبد الله الجميح
رحمه الله

الشيخ
محمد بن عبدالعزيز الجميح
رحمه الله

الشيخ
عبد الرحمن بن عبدالعزيز الجميح
رحمه الله

الشيخ
حمد بن عبدالعزيز الجميح
حفظه الله

الجميح الخيرية
AL ALJOMAIH CHARITY

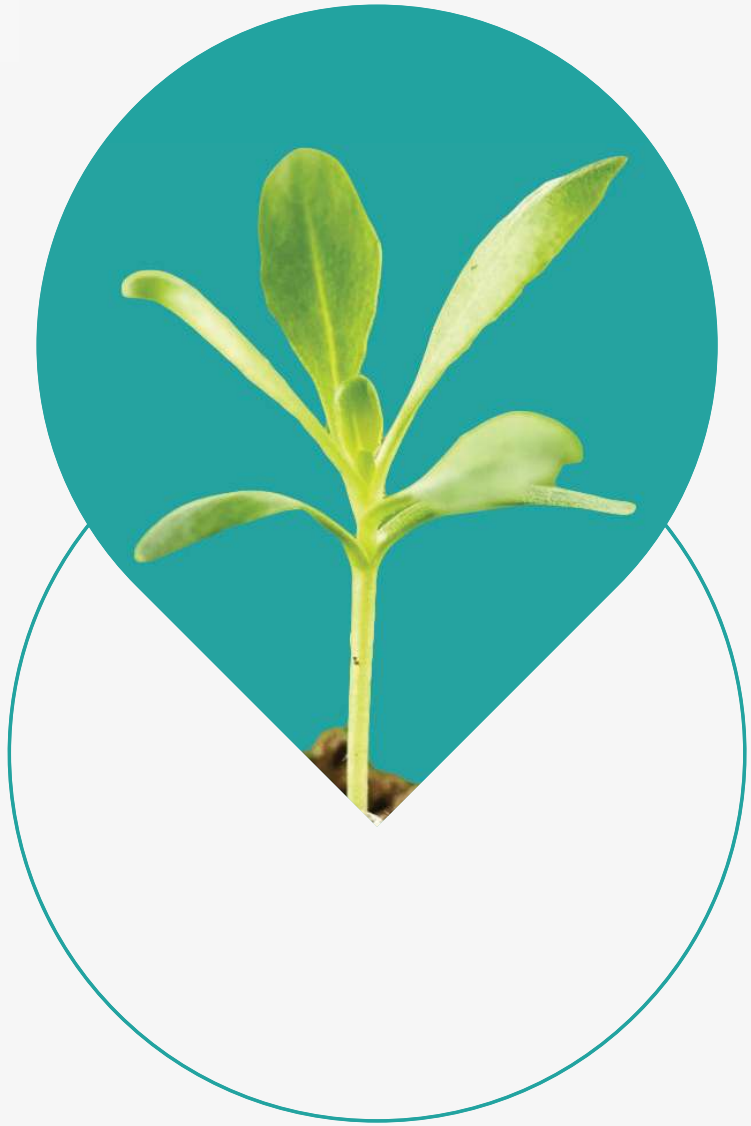

تقرير الأعمال الخيرية 2021 م

الجميح الخيرية
AL ALJOMAIH CHARITY

ملخص المنجزات

المعاملات الواردة
1957 معاملة

الخطابات الصادرة
504 خطاب

الجهات المستفيدة
248 جهة

المشاريع المدعومة
367 مشروع

المستفيدين
11.609.978
مستفيد

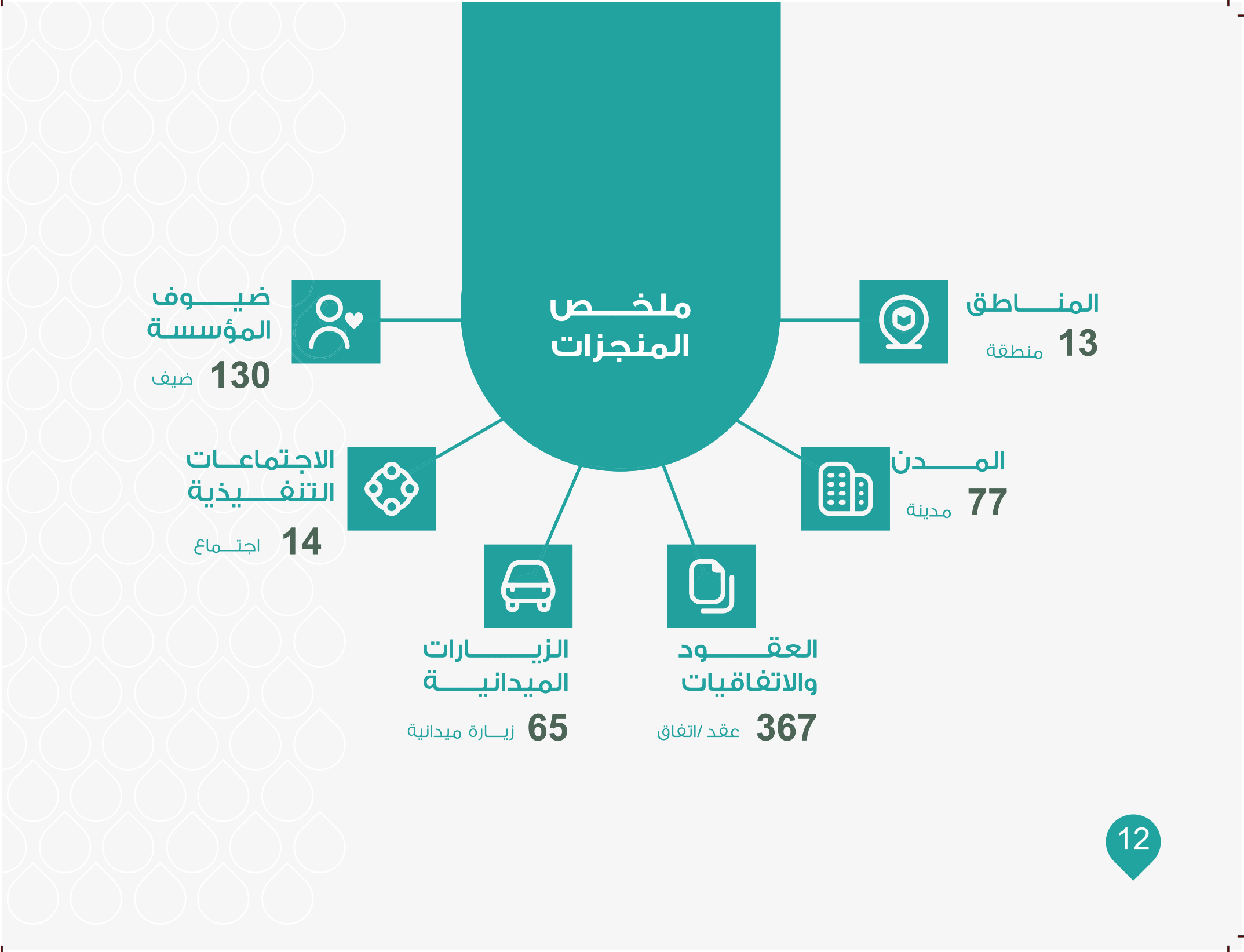
ملخص المنجزات
المناطق
13 منطقة
المدن
77 مدينة
العقود والاتفاقيات
367 عقد /اتفاق
الزيارات الميدانية
65 زيارة ميدانية
الاجتماعات التنفيذية
14 اجتماع
ضيوف المؤسسة
130 ضيف

الجميح الخيرية
AL ALJOMAIH CHARITY

367 مشـــروع

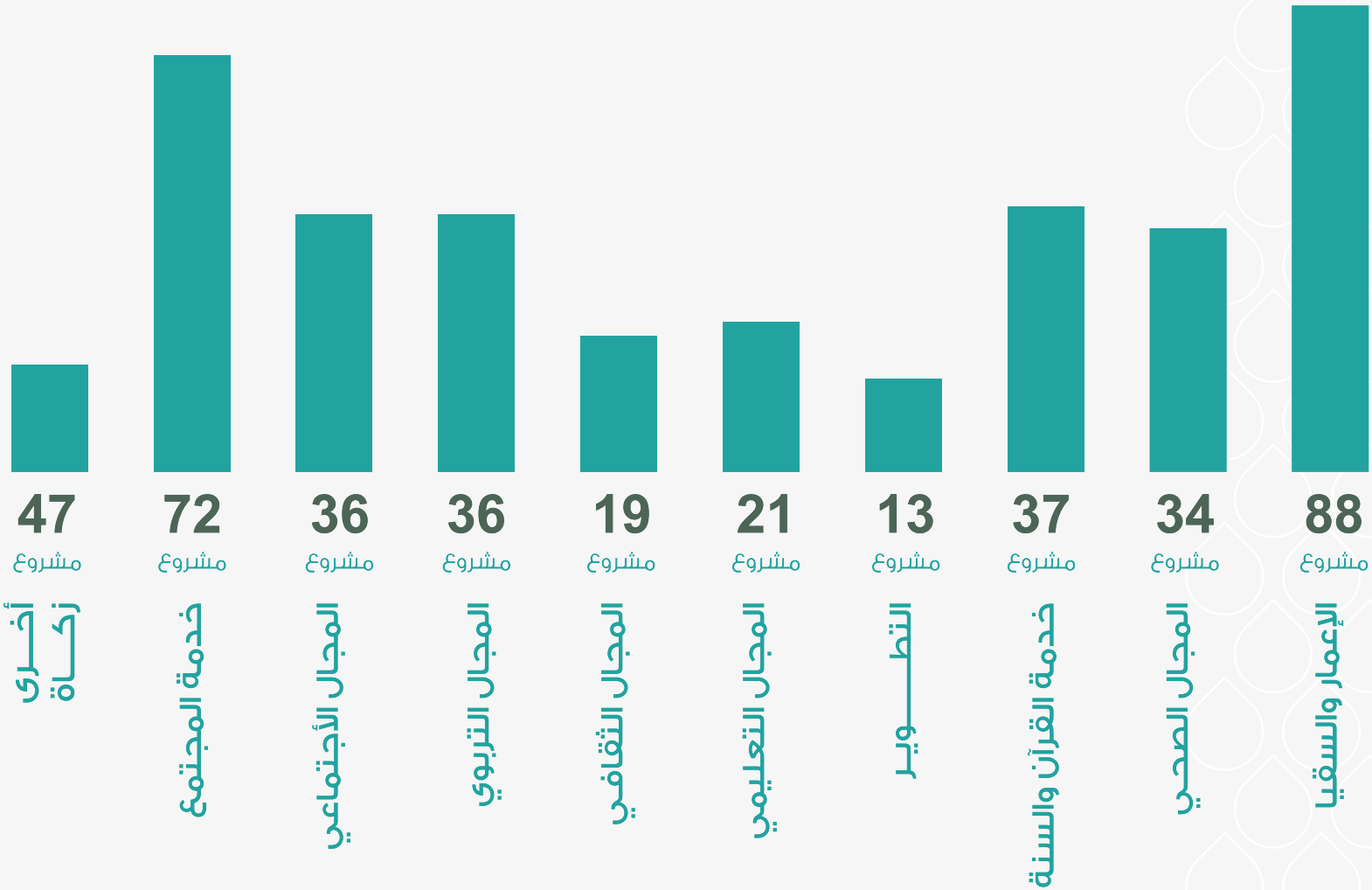

مجالات المنح
مجال خدمة القرآن والسنة
المجال التربوي
المجال التعليمي
المجال الثقافي
المجال الإجتماعي
المجال الصحي
مجال التطوير
مجال الإعمار والسقيا
مجال خدمة المجتمع

الجميح الخيرية
AL ALJOMAIH CHARITY

المصـــــروفات
حسب المنـــاطق

الجـــوف	المشاريع	3	
تبـــوك	المشاريع	10	
المـدينـة المـنـورة	المشاريع	40	
مكـــة المكرمة	المشاريع	95	
البـــاحـة	المشاريع	10	
عســـير	المشاريع	27	
جـــازان	المشاريع	28	
الحدود الشمالية	المشاريع	2	
حـــائل	المشاريع	11	
القصيـــم	المشاريع	17	
الريـــاض	المشاريع	79	
المنطقة الشرقية	المشاريع	31	
نجـــران	المشاريع	14	

مجال
خدمة المجتمع

جمعية
السليمي الخيرية

السلة الغذائية

حائل | السليمي

توزيع سلة غذائية على الأسر الأشد إحتياجا، وتلبية احتياج الأسر من المواد الغذائية الأساسية

327
أسرة

جمعية
الاحسان والتكافل الاجتماعي بمكة

سلال غذائية

مكة المكرمة | مكة المكرمة

عبارة عن توزيع سلال غذائية في رمضان وفي عشر ذي الحجة للأسر الفقيرة والمحتاجة في مكة المكرمة

750
أسرة

مجال
خدمة المجتمع

جمعية
الخطة الخيرية

تفـــــريج كربة

حائل | الخطة

يهـدف المشـروع الـى تلمـس احتياجـات المسـتفيدين مـن خدمـات الجمعيـة والمحتاجيـن بمدينـة الخطـة والسـعي لتفريـج كربتهـم بتأميـن مـا يحتاجونـه مـن مسـاعدات طارئـة وعاجلـة كمسـتلزمات العـلاج وسـداد فواتيـر

22
مستفيد

جمعية
البر الخيرية بوادي الحيا

السلال الغذائية

عسير | سراة عبيدة

توفيـر وتوزيـع سـلال غذائيـة متكاملـة لسـد حاجـة الفقـراء والمسـاكين المسـتفيدين مـن خدمـات الجمعيـة وتخفيـف الأعبـاء الماليـة علـى الأسـر المحتاجـة وإعانتهـم علـى الكفـاف.

151
أســرة

مجال
خدمة المجتمع

جمعية
إكرام لحفظ الطعام

سلة عشر ذي الحجة

مكة المكرمة | مكة المكرمة

توزيع سلال غذائية تحوي مواد غذائية رئيسية خلال أيام عشر ذي الحجة للأسر الفقيرة المتعففة في منازلها بمكة المكرمة.

300
أسرة

جمعية مستودع
المدينة المنورة الخيري

مشروع إفطار الصائمين أيام الاثنين والخميس والأيام البيض بالمسجد النبوي

المدينة المنورة | المدينة المنورة

توزيع وجبات إفطار للصائمين والزائرين للمسجد النبوي الشريف بالتعاون مع وكالة الرئاسة العامة لشؤون المسجد النبوي في أيام الاثنين والخميس والأيام البيض من كل شهر على مدى 5 أشهر

10,000
صائم

مجال
خدمة المجتمع

مشروع السلة الغذائية بجمعية البر بالحجرة بالباحة

مشروع سلة عشر ذي الحجة بجمعية إكرام لحفظ الطعام بمكة المكرمة

مجال
خدمة المجتمع

مشروع السلة الغذائية بجمعية مستودع المدينة المنورة الخيري فرع الرايس

مشروع سلة عشر ذي الحجة لجمعية اكرام لحفظ الطعام بمكة

مجال
خدمة المجتمع

مشروع سلة عشر ذي الحجة بجمعية إكرام لحفظ الطعام بمكة المكرمة

مشروع السلة الغذائية الرمضانية بجمعية البر بالخشيبي بالقصيم

الإعمار والسقيا

الجمعية النسائية الخيرية بمحافظة الافلاج

المساهمة في تأسيس وقف استثماري

الرياض | الأفلاج

المساهمة في الوقف الاستثماري والذي يتكون من مبنى تجاري في الافلاج يتكون من خمس محلات تجارية و اربعة ادوار في كل دور اربع شقق يتم تأجيرها لتنمية وتحقيق الاستدامة المالية للجمعية

400 مستفيد

الجمعية الخيرية لتحفيظ القرآن الكريم في محافظة شقراء

إنشاء مقر دار آل الجميح النسائية لتحفيظ القران الكريم

الرياض | شقراء

المشاركة في بناء مقر جديد لدار آل الجميح النسائية لتحفيظ القرآن الكريم بشقراء لتستوعب زيادة عدد الطالبات ، نظراً لقدم المبنى السابق ووقوعه في حي قديم لا يسكنه إلا العمالة الوافدة

200 مستفيد

الجمعية الخيرية بخميس حرب والقرى التابعة لها

وقف إحسانكم الخيري

مكة المكرمة | القنفذة

المساهمة في إتمام مرحلة التشغيل الأولى للوقف، بالانتهاء من عمل تشطيبات الدور الأرضي، ثم تشغيل المحلات بواجهة الوقف، وتحقيق ريع ليحقق استدامة للجمعية ومشاريعها بإذن اللّه.

1200 مستفيد

الإعمـــــــار والسقـــــيا

جمعية البر بمحافظة الريث

مشروع سقيا الماء

جـــــازان | الريث

عبارة عن بناء خزانات اسمنتية لتحفظ مياه الامطار ورفعها من الاودية الى الخزانات الخاصة بالاسر الفقيرة

250
مستفيد

جمعية الاحسان والتكافل الاجتماعي

مشروع سقيا الماء

مكة المكرمة | مكة المكرمة

تأمين وتوزيع عبوات ماء ببعض مساجد وجوامع مكة المكرمة لتوزيعها على المصلين خلال موسم حج عام 1442 هـ

132.000
مصلي

الجمعية الخيرية لتحفيظ القرآن الكريم بضباء

مشروع ترميم وقف الإدارة الرئيسي

تبوك | ضباء

ترميم وقف الجمعية الخاص بمقر الادارة والذي يتكون من دور أرضي عبارة عن إدارة الجمعية ودورين إضافية وملحق (شقق سكنية) تتم تهيئتها للاستثمار بعائد مالي.

1000
مستفيد

الإعمار والسقيا

جمعية البر الخيرية بمحافظة العارضة

مشروع تاثيث وتجهيز مركز الرعاية النهارية

جازان | العارضة

تأسيس مركز الرعاية النهارية الخاصة بالعارضة وذلك خدمة لكافة الاطفال من ذوي الاحتياجات الخاصة بالمحافظة والتخفيف من معاناة الاسرة لنقل اطفالهم الى محافظات بعيدة، حيث يقوم المركز بتعليم هؤلاء الاطفال ودمجهم في التعليم العام من خلال عدد من البرامج الصحية والنفسية والاجتماعية والتربوية

300 مستفيد

الجمعية الخيرية لتحفيظ القرآن الكريم بمحافظة صامطة

مشروع وقف الاحسان لأهل القرآن

جازان | صامطة

المساهمة في إقامة مبنى سكني استثماري يتكون من عمارتين سكنية متجاورة تتكون من **12** شقة سكنية مجهزة يتم تأجيرها لتوفير استدامة مالية للجمعية.

7349 مستفيد

الجمعية الخيرية لتحفيظ القرآن الكريم بوادي بن هشبل

مشروع الاستثمار القرآني

عسير | خميس مشيط

تقوم فكرة المشروع الاستثماري على شراء وحدات عقارية عبارة عن عدد أربع شاليهات واستثمارها ليعود ريعها على الجمعية وبرامجها وأنشطتها المختلفة.

1200 مستفيد

الإعمـــــــار والسقـــــيا

الجمعية الخيرية لتحفيظ القرآن الكريم بمحافظة الخرمة (إقرأ)

مشـــروع وقـــف الوالـدين 2

مكة المكرمة | الخرمة

مشـروع بنـاء عمـارة سـكنية تتكـون مـن أربعـة أدوار تحـوي عـدد 30 شـقة سـكنية يعـود ريعهـا عـلـى الجمعيـة لتحقيـق اسـتدامة ماليـة وتنفيذ برامجها كحلقات التحفيـظ والـدور النسـائية وبرامجهـا الآخـرى

2400
مستفيد

جمعية غيـــــاث للإغاثة والطوارئ بجازان

ترميـــــم المنـــــازل

جازان | صبيا

المسـاهمة فـي ترميـم منـازل الأسـر الفقيـرة بمنطقـة جـازان والتـي نزلـت بهـم نازلـة وحلـت بهـم كارثـة الناتجـة عـن غزارة أمطار وسيول المنطقة

13
أســـرة

جمعية البر الخيرية بالجويـــن بجـــازان

ترميم منازل الأسر الفقيرة والأرامل

جازان | الجوين

ترميـم المنـازل واعـادة صيانتهـا مـن جميـع النواحـي والتشـطيبات مثـل الكهربـاء والسـباكة الصحيـة والدهانـات والاسـقف وغيرهـا وذلـك لتحسـين السـكن والحفـاظ عليهـا مـن الهـدم مـع مـرور الزمـن والحفـاظ علـى أرواح السـكان مـن الحرائـق والهـدم واعـادة تنظيـم المنـزل.

5
أســـر

الإعمار والسقيا

جمعية الجرين الأهلية

ترميم مساكن الفقراء

الباحة | الحجرة

تأهيل وترميم منازل الأُسر الفقيرة والتي تعتبر متهالكة وآيلة للسقوط وقديمة ومتهدمة وجعلها صالحة للعيش الإنساني وتقاوم الظروف البيئية الصعبة والموجودة بالمنطقة.

4 أسر

جمعية البر الخيرية بطلعة التمياط

مسكن كريم

الحدود الشمالية | رفحاء

ترميم منازل المستفيدين من الأسر الفقيرة والأرامل الاكثر احتياجاً لحمايتهم وأسرهم من البرد القارص ومن الحر الشديد في الصيف.

3 أسر

جمعية البر الخيرية بالمسيجيد

سقيا الماء

المدينة المنورة | بدر

يهدف المشروع إلى توفير برادات مياه في الأحياء السكنية للأسر الفقيرة المستفيدة من خدمات الجمعية وأماكن تجمع الناس و الخط السريع و المساجد وتأمين الماء لها على مدار العام.

435 مستفيد

الإعمـــــــار والسقـــــيا

دار الجميح النسائية لتحفيظ القرآن الكريم بشقراء

ترميم المنازل بجمعية البر الخيرية بالجوين

مشروع ترميم وقف الإدارة الرئيسي بجمعية التحفيظ بضباء تبوك

مشروع ترميم وقف الإدارة الرئيسي بجمعية التحفيظ بضباء تبوك

الإعمـــــــار والسقـــــيا

مشروع تاثيث وتجهيز مركز الرعاية النهارية بجمعية البر الخيرية بالعارضة بجازان

مشروع سقيا الماء بجمعية البـــــر الخيرية بالمسيجيد بالمدينة المنورة

الإعمار والسقيا

مشروع سقيا الماء للمصلين بجوامع مكة المكرمة بموسم حج عام ١٤٤٢هـ

مشروع بناء خزانات لسقيا الماء للاسر الفقيرة بالريث بجازان

المجـــال التعليمي

جمعية الدعوة والارشاد وتوعية الجاليات بمحايل عسير

مشروع علمني كيف أصلي

عسير | محايل عسير

تعليم الاطفال طريقة الصلاة الصحيحة بدءا من الوضوء الى اداء الصلاة ويتخلل هذه المادة كلمات توجيهية للمصلين تعالج قضية اقامة الصلاة على اكمل وجه وذلك عبر شراكة مع إدارة التعليم بالمحافظة .

480
مستفيد

جمعية الدعوة والإرشاد وتوعيـــة الجـــاليات في جنوب جدة

مشروع دورة الملك سعود العلمية 26

مكة المكرمة | جـــدة

دورة علمية مصرحة من وزارة الشؤون الإسلامية والدعوة والإرشاد تقام في جامع الملك سعود بجدة بشكل سنوي ويشارك فيها عدد من العلماء ويصاحبها مسابقات علمية في حفظ المتون والبحوث العلمية والاختبارات التحريرية.

1000
مستفيد

المجال التعليمي

معهد المسجد النبوي الشريف

مشروع تسجيل الدروس العلمية

المدينة المنورة | المدينة المنورة

مشروع يُعنى بتسجيل شرح صوتي للمواد التعليمية المعتمدة من إدارة المعهد للطلاب بالمسجد النبوي الشريف للمرحلتين المتوسطة والثانوية.

407 مستفيد

جمعية الدعوة والإرشاد وتوعية الجاليات بالهدار

مشروع تأصيل

الرياض | الهدار

مشروع دعوي تربوي شبابي يوفر بيئة علمية وتعليمية تنموية من خلال الدروس العلمية وتطبيقها ليكونوا مواطنين صالحين نافعين لمجتمعهم وبلادهم

40 مستفيد

جمعية الدعوة والإرشاد وتوعية الجاليات بوادي عمود

البرنامج الدعوي (مالا يسع المسلم جهله للقرى والهجر)

جازان | الريث

تعليم العلم الواجب لعامة الناس من شباب وكبار سن ونساء وفتيات وصغار بالقرى والهجر بمركز وادي عمود الذين ينقصهم العلم بأحكام الصلاة الصحيحة وأركانها وواجباتها وأحكام الطهارة مثل الوضوء والغسل من الجنابة وغرس القيم الاسلامية وطاعة ولي الأمر.

1000 مستفيد

المجـــال التعليمي

مشروع تأصيل بجمعية الدعوة والإرشاد وتوعية الجاليات بالهدار

مشروع مالا يسع المسلم جهله للقرى والهجر بجمعية الدعوة بوادي عمود بجازان

المجـــال التعليمي

مشروع دورة الملك سعود العلمية بجمعية الدعوة بجنوب جدة

مشروع علمني كيف أصلي بجمعية الدعوة بمحايل عسير

مجـــــال
خدمة القرآن والسنة

الجمعية الخيرية لتحفيظ القرآن الكريم في الليث

تصحيح تلاوة سورة الفاتحة وقصار السور

مكة المكرمة | الليث

برنامج يهتم بتعليم عامة المجتمع من طلاب وكبار السن في ٩ مركز إدارية تلاوة سورة الفاتحة وقصار السور بالشكل الصحيح وصفة الصلاة.

250
مستفيد

الجمعية الخيرية لتحفيظ القرآن الكريم ببيشة

مشروع الأمهات بقرى جنوب بيشة

عسير | بيشة

تعليم وتحفيظ سورة الفاتحة وقصار السور وتصحيح الأخطاء الشائعة لأكثر من (**530**) من الأمهات ومن تجاوز أعمارهم الـ **40** عام في القرى المجاورة لمحافظة بيشة.

530
طالبة وأم

مجـــــال
خدمة القرآن والسنة

الجمعية الخيرية لتحفيظ القرآن الكريم في محافظة شقراء

دعم دار آل الجميح النسائية

الرياض | شقراء

كفالة دار آل الجميح النسائية لتحفيظ القرآن الكريم لتعليم الناشئة كتاب الله حفظاً وتلاوتاً وتدبراً وتنمية مهاراتهم

130
طالبة

الجمعية الخيرية لتحفيظ القرآن الكريم في محافظة المهـــد

مشروع التكفل بالمكافآت الشهرية لمعلمي ومعلمات حلقات التحفيظ

المدينة المنورة | المهد

يهدف لكفالة النشاط التعليمي بالجمعية وذلك من خلال تأمين المكافآت الشهرية لعدد من الحلقات والدور النسائية المنتشرة في أنحاء محافظة المهد

120
طالب
وطالبة

الجمعية الخيرية لتحفيظ القرآن الكريم في بني الحارث

علمني الفاتحة وقصار السور

مكة المكرمة | الطائف

عبارة عن تعليم الطلاب والطالبات صغار السن الفاتحة وقصار السور ولما لهذا السور من أهمية في ديننا

120
طالب
وطالبة

مجـــــال
خدمة القرآن والسنة

الجمعية الخيرية لتحفيظ القران الكريم بوادي حلي

مشـــروع كن معهـــــم

مكة المكرمة | القنفذة

تأميـن مكافـأت معلمـي ومعلمـات الجمعيـة لإقامـة حلقـات تحفيـظ القـرآن والبالـغ عددهـا 17 حلقـة

340
طـالب
وطالبة

الجمعية الخيرية لتحفيظ القران الكريم بوادي بن هشبل

مشروع تاج الوقار (عن بعد)

عســـــــير | خميس مشيط

إقامـة حلقـات قرآنيـة متنوعـة عـن بعـد للحفـظ والمراجعـة وتصحيـح التـلاوة للطالبـات وكبيـرات السـن مـن غيـر المتعلمـات

115
طالبة

مجـــــال
خدمة القرآن والسنة

مشروع تاج الوقار (عن بعد) بجمعية تحفيظ القران الكريم بوادي بن هشبل

مشروع تصحيح تلاوة سورة الفاتحة وقصار السور بجمعية تحفيظ القرآن الكريم بالليث

مجـــــال
خدمة القرآن والسنة

مشروع تاج الوقار (عن بعد) بجمعية تحفيظ القران الكريم بوادي بن هشبل

مشروع كن معهم بجمعية تحفيظ القرآن الكريم بوادي حلي بالقنفذة

المجال الصحي

جمعية الكوثر الصحية الخيرية

العمليات الجراحية

عسير | أبها

تخفيف معاناة المرضى من الفقراء والمحتاجين والتي تستدعي حالاتهم المرضية تدخلات طبية سواء بالمعالجة أو بإجراء عمليات جراحية بحيث لا يستطيعون تحمل تكاليف علاجها مما قد يؤدي الى حدوث مضاعفات خطيرة وربما حدوث اعاقات دائمة تزيد من معاناتهم

35
مستفيد

جمعية سفانة الخيرية للخدمات الصحية

عمليات العيون

حائل | حائل

مساعدة المرضى المحتاجين المسجلين بالجمعية بإجراء عمليات جراحية (عمليات العيون) بالتنسيق مع إحدى المراكز المتخصصة لمساعدتهم والحد من تطور حالتهم الصحية

13
مستفيد

المجال الصحي

لجنة أصدقاء المرضى

مشروع تعويضي

الرياض | الرياض

المساهمة في تأمين الأجهزة الطبية (سماعات – كراسي – جهاز اكسجين – جهاز تنفس – سرير كهربائي) للمرضى المحتاجين المسجلين في اللجنة عبر 6 مستشفيات بمدينة الرياض

60
مستفيد

جمعية أطباء طيبة حياة الخيرية

مشروع العيادات و القوافل الطبية المتنقلة

المدينة المنورة | المدينة المنورة

عبارة عن شاحنات مجهزة تجهيزاً طبياً متكاملاً لتكوّن مستشفى متنقل يضم عدد من العيادات والتخصصات الطبية ، تقوم بزيارة المرضى في أماكن سكناهم ومقر إقامتهم داخل المدينة وفي القرى والهجر التابعة لمنطقة المدينة وكذلك ضيوف الرحمن من معتمرين أو زوار.

6000
مستفيد

جمعية الإحسان الطبية الخيرية

مشروع شفاء

جازان | أبو عريش

مشروع يستهدف تقديم و توفير خدمة العلاج الطبي والجراحي للمرضى الفقراء والمحتاجين من أبناء وسكان منطقة جازان.

22
مستفيد

المجال الصحي

مشروع عمليات العيون بجمعية سفانة الخيرية للخدمات الصحية بحائل

مشروع العيادات والقوافل الطبية المتنقلة بجمعية أطباء طيبة الطبية بالمدينة المنورة

المجـــال الصحـــي

مشروع توزيع الأجهزة الطبية

مشروع توزيع الأجهزة الطبية

المجال الثقافي

الجمعية الخيرية لرعاية الأيتام بمنطقة الباحة (أكناف)

أيتامنا أمل الوطن

الباحة | الباحة

هو برنامج علمي ترفيهي يستهدف أبناء الجمعية ويهتم بشخصية الطالب من خلال الجوانب التثقيفية والتربوية والترفيهية والتي يمكن تنميتها في شخصية اليتيم عن طريق البناء والوقاية والعلاج.

300
يتيم

لجنة التنمية الاجتماعية الأهلية بالأفلاج

برنامج رعاية السجناء

الرياض | الأفلاج

برنامج تأهيلي مكثف لنزلاء سجن الأفلاج يتخلله العديد من الأنشطة المختلفة مثل الدورات التطويرية والمهنية والأنشطة الترفيهية والرياضية والجلسات الإرشادية النفسية بهدف إعادة تأهيل النزيل وبناء قدراته ليصبح نافعا في المجتمع

75
نزيل

المجـــــال الثقـــافي

جمعية العوق البصري الأهلية ببريدة

برنـــامج تنمية المهـــــارات

القصيم | بريدة

تطوير مهارات الشباب المكفوفين العاملين بالقطاع الخاص من خلال تقديم عدد من الدورات التطويرية وتمكينهم من التعامل مع التقنيات المساعدة لإنجاز المهام الوظيفية وتعـــــزيز مكانته ليســـــاعده على الاستمرار بالعمل

35
مستفيد

جمعية رعاية الأيتام بمحافظة الحجرة

مشـــــروع صـــــناعة الأمل

الباحة | الحجرة

مشروع تعليمي تربوي نوعي (للمرحلة الابتدائية والمتوسطة) يساهم في تطوير الايتام بجوانب المعرفة والمهارات الحياتية المتعددة التي تهدف إلى بناء الثقة بالنفس وخدمة المجتمع بفعالية.

25
يتيم
ويتيمة

جمعية معين لتأهيل النزيل بمنطقة الرياض

شـــــــــرفة

الرياض | الرياض

تقديم الخدمة لمجموعة من النزلاء ذات الاهتمام الواحد بعدة فعاليات ووسائل متنوعة ومتكاملة لتعزز الجانب الاجتماعي والمهاري

160
نزيل

برنامج تنمية المهارات بجمعية العوق البصري بالقصيم

برنامج تنمية المهارات بجمعية العوق البصري بالقصيم

المجـــــال الثقـــافي

برنامج تنمية المهارات بجمعية العوق البصري بالقصيم

برنامج شرفه جمعية معين لتأهيل النزيل بالرياض

برنامج رعاية السجناء لجنة التنمية الاجتماعية بالأفلاج

برنامج رعاية السجناء لجنة التنمية الاجتماعية بالأفلاج

أخـــــــرى

جمعيـــــــــة الأم المبـــــدعة

برنامج كيف تكونين ام مبدعة

الرياض | الرياض

برنامـج تدريبـي يقـدم للمقبلات علـى الأمومـة والمربيات والمعلمـات والمهتمـات بمجـال التربيـة والطفولـة ويهـدف إلـى التثقيـف بأهميـة الامومـة ودورهـا فـي صناعـة الانسـان والتركيـز للتحلـي بصفـات الأم المبدعـة.

25
أم
ومربية

جمعية البر والخدمات الاجتماعية الأهلية بأرن

الأســـــعاف الخـــيري

المدينة المنورة | مهد الذهب

المسـاهمة فـي تأميـن سـيارة اسـعاف لدعـم اعمـال المسـؤولية الاجتماعيـة للجمعيـة لخدمـة المرضـى مـن المسـتفيدين بالجمعيـة بالتعـاون مـع المركـز الصحـي بالصلحانيـة.

3600
مستفيد

أخـــــرى

مشروع تعظيم البلد الحرام بجمعية مراكز الأحياء بمكة

الخـــدمة الشـــريفة

مكة المكرمة | مكة المكرمة

تدريب وتأهيل (**35**) شابا من الشباب المكي قيمياً ومهارياً لخدمة وفود الرحمن على مدار العام من ذوي الاحتياجات الخاصة وكبار السن والمرضى والنساء القادمين من أرجاء المملكة ومن أنحاء العالم، بالطواف والسعي بالعربات مجانا، من خلال شراء عربات وتشغيلها.

40036
معتمر وحـــاج

مجلس المؤسسات الأهلية

إشتراكات أعضاء الجمعية العمومية

الرياض | الرياض

اشتراك سنوي تساهم به المؤسسة في الجمعية العمومية لمجلس المؤسسات الأهلية التابع لوزارة الموارد البشرية والتنمية الاجتماعية لتحقيق التكامل والتعاون وخدمة المؤسسات الأهلية

10.000
مستفيد

أخـــــــرى

برنامج كيف تكونين أم مبدعة بجمعية الأم المبدعة بالرياض

برنامج الخدمة الشريفة بمشروع تعظيم البلد الحرام بجمعية مراكز الأحياء بمكة المكرمة

أخـــــرى

برنامج الخدمة الشريفة بمشروع تعظيم البلد الحرام بجمعية مراكز الأحياء بمكة المكرمة

مشروع الإسعاف الخيري بجمعية البر والخدمات الاجتماعية بأرن بالمدينة المنورة

مجال التطوير

الجمعية الخيرية لتحفيظ القرآن الكريم بمحافظة شقراء

مشروع بناء الخطة الإستراتيجية

الرياض | شقراء

يهدف إلى دراسة واقع الجمعية وبناء توجهات وملامح عمل الجمعية المستقبلي وتعزيز البناء المؤسسي للجمعية ومتابعة أداء الجمعية ومدى انجاز أهدافها

2800
طالب وطالبة

جمعية عيوني الصحية

تأهيل الجمعية للحصول على شهادة ربيز

الرياض | الرياض

المساهمة في تأهيل فريق وإدارة الجمعية لتحقيق و تطبيق متطلبات معيار الجودة البريطاني وعددها **12** معيار والحصول علي شهادة (المنظمة الموثوقة).

15
موظف

مجال التطوير

جمعية غراس لتنمية الطفل

منصة دربة لتأهيل العاملين مع الطفل

الرياض | الرياض

مشروع يهدف إلى تأهيل وتطوير معلمي الأطفال من خلال منصة إلكترونية للتعلم والتدريب الذاتي في مجالات متنوعة تمس احتياجات المعلمين ومنها: غرس القيم وتعزيزها، المواضيع التربوية، ومهارات التعامل مع الطفل.

400
مستفيد

جمعية رعاية طلاب العلم بالمدينة المنورة

برنامج تمكين

المدينة المنورة | المدينة المنورة

مشروع نوعي تأهيلي يعنى بتأهيل طلاب المنح بالجامعة الإسلامية تأهيلاً متكاملاً متوازناً من خلال عدد من ورش العمل والدورات المهارية والملتقيات التدريبية المتنوعة.

75
طالب

جمعية رعاية الاجيال الخيرية فرع الطائف

تمكين الرائد المجتمعي

مكة المكرمة | الطائف

تأهيل مجموعة من الشباب القياديين الذين لديهم استعداد شخصي جيد في التأثير والريادة المجتمعية وتمكينهم معرفيا ومهاريا وقيميا لإطلاق مبادرات لخدمة المجتمع في مجالات متنوعة (صحية، اجتماعية، بيئية، قيمية.....

20
مستفيد

مجال التطوير

مشروع بناء الخطة الإستراتيجية لجمعية تحفيظ القرآن الكريم بشقراء

برنامج تمكين بجمعية رعاية طلاب العلم بالمدينة المنورة

مشروع منصة دربة لتأهيل العاملين مع الطفل لجمعية غراس لتنمية الطفل بالرياض

مشروع تمكين الرائد المجتمعي بجمعية رعاية الأجيال الخيرية بالطائف

المجال الاجتماعي

المؤسسة الخيرية لرعاية الأيتام بشقراء (إخـــــاء)

يتيما ذا مقربة

الرياض | شقراء

تقديم اعاشة مناسبة للأيتام التابعين للمؤسسة بحيث تلبي احتياجاتهم وتشبع رغباتهم لتضمن استمرارية استقرارهم من خلال توفير اساسيات الحياة لمدة **10** أشهر .

17
يتيم

جمعية رعاية الأيتام بمنطقة جـــــازان

التأهيل لسوق العمل

جازان | جازان

إقامة دورات تأهيلية تسهم في تأهيل ٥٣ من أمهات الأيتام المسجلين بالجمعية على المهارات الأساسية لسوق العمل بحيث ترفع من قدراتهن وتأهيلهن للتوظيف أو بدء مشاريعهن الخاصة

53
أم
وأرملة

المجال الاجتماعي

لجنة التنمية الاجتماعية الاهلية بوادي الحيا

مشروع مساعدة الشباب

عسير | سراة عبيدة

تقديم المساعدة المالية لعدد 17 شاب من الشباب المقبلين على الزواج من الأسر الفقيرة وإقامة دورة تدريبية لتنمية قدرات المقبلين والمقبلات على الزواج بالمهارات الزوجية المساعدة لتحقيق الاستقرار النفسي والاجتماعي والمالي.

34
شاب وشابة

جمعية البر الأهلية بثلاثاء الخرم

دعم المزارعين الفقراء بمستلزمات الزراعة

مكة المكرمة | القنفذة

دعم المزارعين من الأسر الفقيرة المسجلين بالجمعية ومساعدتهم في شراء مستلزمات الزراعة من ماكينات راي وغطاسات ومواسير سحب الماء ، لتمكينهم من زراعة مزارعهم وانتاج المحاصيل والخضروات وبيعها.

15
مزارع

لجنة التنمية الاجتماعية الاهلية بالحصينية والمشعلية

ساند

نجران | نجران

برنامج يهدف إلى إعادة تأهيل المطلقات والأرامل من خلال إعادة دمجهن في المجتمع وإخراجهن من دائرة الإحساس بالعزلة الاجتماعية وتوظيف طاقاتهن واستثمارها بشكل إيجابي وفعال من خلال مساعدتهن ببعض المهارات والحرف الحديثة كالخياطة وفن المكياج والحرف القديمة

80
مطلقة وأرملة

المجال الاجتماعي

مشروع مساعدة الشباب على الزواج بلجنة التنمية الاجتماعية بوادي الحيا

مشروع دعم المزارعين الفقراء بمستلزمات الزراعة بجمعية البر بثلاثاء الخرم بمكة المكرمة

المجال الاجتماعي

مشروع ساند بلجنة التنمية الاجتماعية بالحصينية والمشعلية بنجران

مشروع دعم المزارعين الفقراء بمستلزمات الزراعة بجمعية البر بثلاثاء الخرم بمكة المكرمة

الجميح الخيرية
AL ALJOMAIH CHARITY

ختـــــــاماً...

هكـذا كان عطـاء المؤسسـة فـي العـام 2021 م ، بتوجيـه ومتابعـة مـن مجلـس الأمنـاء ، ومباشـرة الفريـق التنفيـذي ..

جعـل اللّه هـذا العمـل خالصاً لوجهـه ، ونفـع بـه المؤسسـين :

الشـــيخ: محمـــد العبـداللّه الجمـــيح- رحمـــه اللّه.

الشـــيخ: محمـــد العبدالعزيـز الجمـــيح -رحمـه اللّه.

الشـــيخ: عبدالرحمـن العبدالعزيـز الجميـح- رحمـه اللّه.

الشـــيخ: حمـــد العبدالعزيـز الجمـــيح -حفظـه اللّه

وأطال بعمره على طاعته.

هـاتــف 0114792122

ص.ب 4030 الريــاض 11491

info@jch.org.sa